

Detalle 06.c

ENCUENTRO FACHADA - CUBIERTA INCLINADA VENTILADA PLUS

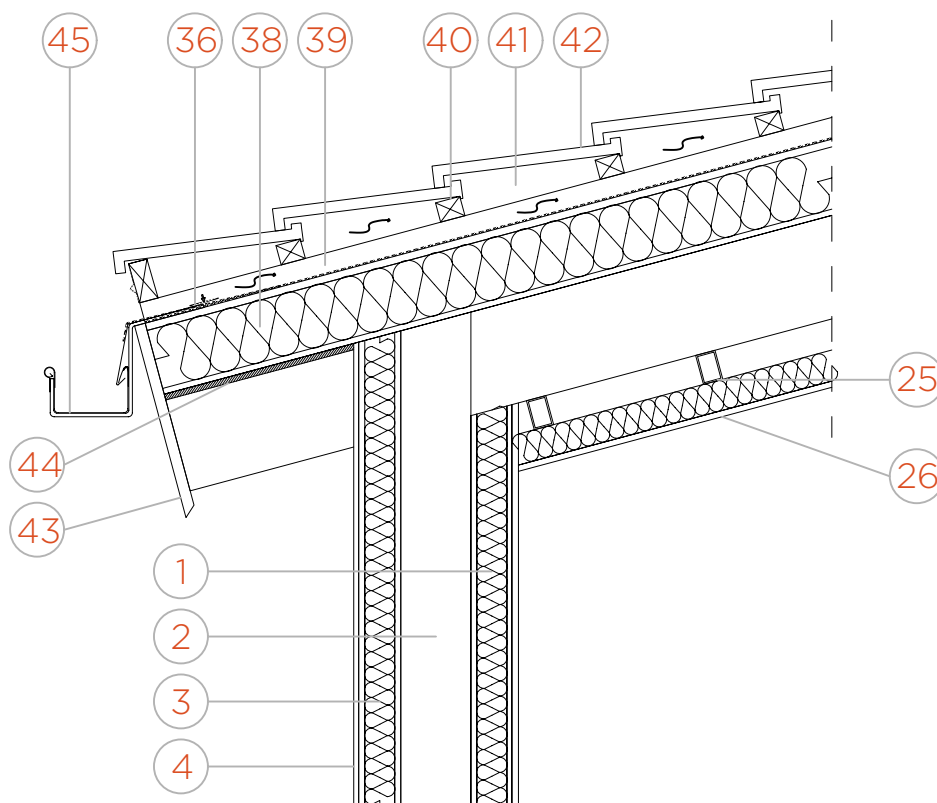

escala 1:15

D.06.c

Las recomendaciones recogidas en el presente documento deberán ser adaptadas para los condicionantes específicos de cada proyecto y validadas por la Dirección Facultativa, quedando THERMOCHIP excluida de cualquier responsabilidad derivada de las especificaciones anteriores.

01. THERMOCHIP WALL (juntas selladas para estanqueidad)
02. Estructura (aislamiento adicional interior entre estructura)
03. THERMOCHIP SATE
04. Acabado de mortero elástico continuo adherido a capa exterior de THERMOCHIP SATE
25. Perfilera para instalación de falso techo
26. THERMOCHIP DECO
35. Sellado con cintas en juntas entre membranas impermeables
36. Remate de coronación de peto
38. THERMOCHIP PLUS ROOF -cubierta inclinada- (juntas selladas)
39. Lámina impermeable transpirable adherida al panel (THERMOCHIP PLUS)
40. Rastrel longitudinal para formación de cámara ventilada (madera de pino tratada en autoclave para clase de riesgo IV)
41. Rastrel transversal para formación de cámara ventilada (madera de pino tratada en autoclave para clase de riesgo IV)
42. Cámara ventilada bajo teja
43. Cubierta de teja cerámica
44. Pieza de protección de alero (chapa o madera de pino tratada para clase de riesgo IV)
45. Revestimiento de panel decorativo en alero
46. Canalón visto (chapa plegada) fijado mecánicamente a panel sándwich